

Utilizarea bazelor de date abonate prin Anelis Plus folosind accesul mobil : 2014

Bibliotecar,
Lenuța URSACHI

SUMAR

Puncte de intrare

Înregistrarea

Interfața de căutare (Summon)

Răsfoirea

Căutarea simplă

Căutarea avansată

Salvarea rezultatelor

Exportul/importul citărilor

PUNCTE DE INTRARE

BIBLIOTECA
Universității "Dunărea de Jos" din Galați

Acasă Despre noi Servicii Întrebă bibliotecarul Noutăți Colecții

Baze de date
Depozit digital ARTHRA
Catalog online
Instrumente de informare
Resurse online (OA)
Resurse tematice
Tutoriale
Ghidul utilizatorului

Biblioteca Universității "Dunărea de Jos" din Galați este parte integrantă din sistemul național de învățământ superior și participă prin colecțiile și serviciile sale la procesul de instruire, formare și educație, precum și la activitatea de cercetare în universitate.

Nou! Acces mobil la bazele de date online prin Anelis Plus

Pentru cititori
Înscrierea la bibliotecă
Program de lucru
Întrebări frecvente
Ghiduri, Pliante

<http://www.lib.ugal.ro>

BIBLIOTECA
Universității "Dunărea de Jos" din Galați

Acasă Despre noi Servicii Întrebă bibliotecarul Noutăți Colecții Contact

Baze de date
Depozit digital ARTHRA
Catalog online
Instrumente de informare
Resurse online (OA)
Resurse tematice
Tutoriale
Ghidul utilizatorului

Acces mobil la bazele de date online prin Anelis Plus
<http://www.anelisplus.ro/>

Universitatea „Dunărea de Jos” din Galați este membru în cadrul Asociației Universităților, Institutelor de Cercetare - Dezvoltare și Bibliotecilor Centrale Universitare din România - Anelis Plus. Această asociație activează cu scopul de:

- a reprezenta interesele de informare și documentare a membrilor săi

Asociația Universităților, Institutelor de Cercetare-Dezvoltare și Bibliotecilor Centrale Universitare din România ANELIS PLUS

MINISTERUL EDUCAȚIEI NAȚIONALE

Acasă Proiect Anelis Plus Asociația Anelis Plus

Anunțuri

- Train the trainer
- Central European Journal of Physics goes Open Access
- Proiect publicare cărți autori români
- Indexarea revistelor românești în Scopus
- Diplome de participare seminar Wiley

Evenimente

- Training ScienceDirect și Scopus la UMF Iași și UTI
- Training Summon (Serial Solutions)

Acces național electronic la literatura științifică și de cercetare

Acces mobil

Lista resurselor electronice disponibile prin proiectul AnelisPlus

ScienceDirect SpringerLink ProQuest IEEE
Science Direct Springerlink Journals PROQUEST Central IEEE All-Society

APS OXFORD JOURNALS SAGE American Institute of Physics Journals
American Physical Society Journals OXFORD Journals Sage Journals HSS Collection

Thomson Web of Knowledge REUTERS SCOPUS Wiley Online Library Wiley Journals Emerald Emerald Journals

MathSciNet CAMBRIDGE JOURNALS ACS Publications

<http://www.anelisplus.ro/>

ÎNREGISTRAREA

UNITATEA EXECUTIVĂ PENTRU FINANȚAREA ÎNVĂȚĂMANTULUI SUPERIOR, A CERCETĂRII DEZVOLTĂRII ȘI INOVĂRII

Asociația Universităților, Institutelor de Cercetare-Dezvoltare și Bibliotecilor Centrale Universitare din România ANELIS PLUS

MINISTERUL EDUCAȚIEI NAȚIONALE

Acasă Proiect Anelis Plus Asociația Anelis Plus

Anunțuri

- Train the trainer
- Central European Journal of Physics goes Open Access
- Proiect publicare cărți autori români
- Indexarea revistelor românești în Scopus
- Diplome de participare seminar Wiley

Evenimente

- Training ScienceDirect și Scopus la UMF Iași și UTI
- Training Summon (Serial Solutions)

Acces național electronic la literatura științifică și de cercetare

Acces mobil

Lista resurselor electronice disponibile prin proiectul Anelis Plus

ScienceDirect SpringerLink ProQUEST Central

Science Direct Springerlink Journals PROQUEST Central

APS American Physical Society Journals OXFORD JOURNALS SAGE Sage Journals HSS Coll

Wiley Online Library

MathSciNet

UNITATEA EXECUTIVĂ PENTRU FINANȚAREA ÎNVĂȚĂMANTULUI SUPERIOR, A CERCETĂRII DEZVOLTĂRII ȘI INOVĂRII

Asociația Universităților, Institutelor de Cercetare-Dezvoltare și Bibliotecilor Centrale Universitare din România ANELIS PLUS

MINISTERUL EDUCAȚIEI NAȚIONALE

Acasă Proiect Anelis Plus Asociația Anelis Plus

Anunțuri

- Train the trainer
- Central European Journal of Physics goes Open Access
- Proiect publicare cărți autori români
- Indexarea revistelor românești în Scopus
- Diplome de participare seminar Wiley

Evenimente

- Training ScienceDirect și Scopus la UMF Iași și UTI
- Training Summon (Serial Solutions)

Acces mobil

În acord cu rezultatele procedurii de achiziție pentru [resursele de informare accesul mobil](#) (mai multe detalii [despre accesul mobil](#)) se asigura de către fiecare furnizor, corespunzător resurselor pe care le oferă.

[Accesul mobil](#) (din afara instituției) este permis prin autentificare pe baza de *cont și parolă*.

În 2014, [accesul mobil](#) este oferit prin intermediul a doi furnizori: prin **serviciul SUMMON** va fi oferit acces pentru toate resursele înafara de cele ale EBSCO, iar prin **EBSCO Host** vor fi accesate bazele de date EBSCO. Astfel, utilizatorii din instituțiile care au acces atât la bazele de date EBSCO, cât și la altele, vor avea *două conturi pentru acces mobil*.

Validarea acestora se va face conform listelor transmise de reprezentanții în *Anelis Plus* ai instituției din care faceți parte.

Pentru generarea unuia/ ambelor conturi pentru [accesul mobil](#), este necesară înregistrarea dumneavoastră ca utilizator. Vă rugăm să folosiți pentru înregistrare adresa email care a fost transmisă oficial asociației.

Pentru EBSCO Host, completați [formularul acesta](#).

Pentru SUMMON, completați [formularul acesta](#) (accesul se face via infocercetare.ro, atenție conturile trebuie create de pe calculatoare aparținând instituțiilor).

Accesul mobil în cadrul proiectului Anelis Plus se face prin:

ÎNREGISTRAREA

Judet

» Evenimente
» Noutati
» Materiale informative
» Statistici de utilizare

Zona Utilizatori

Intra in cont

- Creeaza cont
- Recupereaza parola

Contacte

[+4] 021 210 20 96
documentare[at]infocercetare.ro

Zona Utilizatori

Formular inregistrare

Pentru a putea accesa de la distanță resursele abonate de institutia dumneavoastra, descarca fișere de prezentare, ghiduri de utilizare si pentru a accesa mai multe informatii este necesara inregistrarea unui cont personal!
Va rugam sa completati campurile de inregistrare cu informatii reale, in caz contrar vom fi nevoiti sa suspendam contul Dvs. fara o notificare prealabila.

[Daca orasul Dvs. nu se regaseste in lista Click aici pentru o inregistrare noua!](#)

(*) Campuri obligatorii

Institutie	<input type="text" value="*) Nu fac parte din nici o institutie"/> Daca institutia Dvs. nu se regaseste in lista Click aici pentru o inregistrare noua!
Prenume *	<input type="text"/>
Nume *	<input type="text"/>
Functie / Pozitie *	<input type="text" value="Bibliotecar"/>
Email (Username) *	<input type="text"/>
Parola	<input type="password"/> [minim 6 caractere]
Reintroduceti parola	<input type="password"/>
4prdq	<input type="text"/> [cod securitate]
Termeni utilizare	<p>Infocercetare.ro se angajeaza sa respecte confidentialitatea utilizatorilor sai. Infocercetare.ro nu divulga si nu transmite datele personale de inregistrare a utilizatorilor catre terti si nici nu comercializeaza lista adreselor de e-mail obtinute prin intermediul inregistrarii. Pentru orice nelamuriri lagate de confidentialitatea datelor Dvs. de inregistrare va rugam sa ne contactati la adresa de email documentare[at]infocercetare.ro</p>
	<input type="checkbox"/> Sunt de acord cu termenii de utilizare.
Newsletter	<input checked="" type="checkbox"/> Sunt de acord sa primesc materiale informative/promotionale. @ InfoCercetare

[+ Inregistrare »»](#)

1. Selectează județul

2. Selectează orașul

3. Completează formularul

4. Acceptă termenii

5. Trimite înregistrarea

ÎNREGISTRAREA

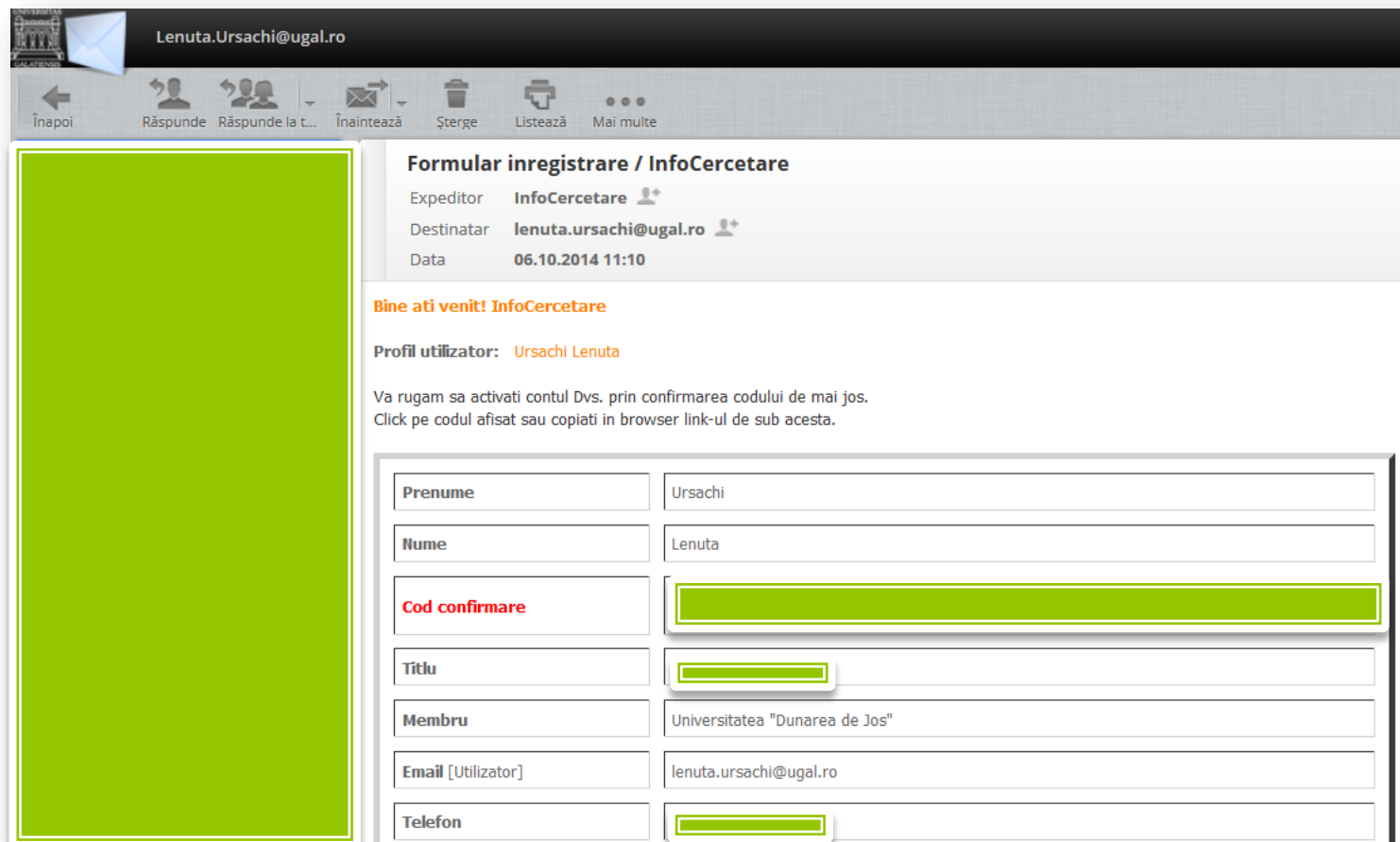

Lenuta.Ursachi@ugal.ro

Înapoi Răspunde Răspunde la t... Înaintează Șterge Listează Mai multe

Formular înregistrare / InfoCercetare

Expeditoare **InfoCercetare**

Destinatar **lenuta.ursachi@ugal.ro**

Data **06.10.2014 11:10**

Bine ati venit! InfoCercetare

Profil utilizator: Ursachi Lenuta

Va rugam sa activati contul Dvs. prin confirmarea codului de mai jos.
Click pe codul afisat sau copiat in browser link-ul de sub acesta.

Prenume	Ursachi
Nume	Lenuta
Cod confirmare	<input type="text" value=""/>
Titlu	<input type="text" value=""/>
Membru	Universitatea "Dunarea de Jos"
Email [Utilizator]	lenuta.ursachi@ugal.ro
Telefon	<input type="text" value=""/>

Confirmarea înregistrării (e-mail)

INTERFAȚA DE CĂUTARE

BIBLIOTECA
Universității "Dunărea de Jos" din Galați

Acasă Despre noi Serviciu Întrebă bibliotecarul Noutăți Colecții Contact

Baze de date
Depozit digital ARTHRA
Catalog online
Instrumente de informare
Resurse online (OA)
Resurse tematice
Tutoriale
Ghidul utilizatorului

Pentru cititori
Încercarea la bibliotecă
Program de lașaj
Întâlniri frecvențe
Știri, Filantropie

Biblioteca Universității "Dunărea de Jos" din Galați este parte integrantă din sistemul național de învățământ superior și participă prin colecțiile și servicii sale la procesul de instruire, formare și educație, precum și la activitatea de cercetare în universitate.

Acces mobil la bazele de date online prin Anelis Plus

Biblioteca în imagini
Biblioteca istorică
Biblioteca în cifre
Legislație
ANELTS
REM Referințe pentru România
ROLIN-ST
ABR ANB
Asociație Universități
Căminul Universității

<http://www.lib.ugal.ro>

Anunțuri

- ☐ Train the trainer
- ☐ Central European Journal of Physics goes Open Access
- ☐ Proiect publicare cărți autori români
- ☐ Indexarea revistelor românești în Scopus
- ☐ Diplome de participare seminar Wiley

Evenimente

- ☐ Training ScienceDirect și Scopus la UMF Iași și UTI
- ☐ Training Summon (Serial Solutions)
- ☐ Workshop EBSCO
- ☐ Training ScienceDirect și Scopus
- ☐ Seminar Wiley

Acces mobil

În acord cu rezultatele procedurii de achiziție pentru [resursele de informare accesul mobil](#) (mai multe detalii [despre accesul mobil](#)) se asigura de către fiecare furnizor, corespunzător resurselor pe care le oferă.

[Accesul mobil](#) (din afara instituției) este permis prin autentificare pe baza de *cont și parolă*.

În 2014, [accesul mobil](#) este oferit prin intermediul a doi furnizori: prin **serviciul SUMMON** va fi oferit acces pentru toate resursele înafara de cele ale EBSCO, iar prin **EBSCO Host** vor fi accesate bazele de date EBSCO. Astfel, utilizatorii din instituțiile care au acces atât la bazele de date EBSCO, cât și la altele, vor avea *doua conturi pentru acces mobil*.

Validarea acestora se va face conform listelor transmise de reprezentanții în *Anelis Plus* ai instituției din care faceți parte.

Pentru generarea unuia/ ambelor conturi pentru [accesul mobil](#), este necesară înregistrarea dumneavoastră ca utilizator. Vă rugăm să folosiți pentru înregistrare adresa email care a fost transmisă oficial asociației.

Pentru EBSCO Host, completați [formularul acesta](#).

Pentru SUMMON, completați [formularul acesta](#) (accesul se face via infocercetare.ro, atenție conturile trebuie create de pe calculatoare aparținând instituțiilor).

Accesul mobil în cadrul proiectului Anelis Plus se face prin:

Acces la bazele de date EBSCO

Acces la toate celelalte resurse (via infocercetare.ro)

<http://www.anelisplus.ro/>

INTERFAȚA DE CĂUTARE

Homepage | Acces mobil | Despre Info Cercetare | Termeni de utilizare | Transmisere IP-uri | Contact

ANELIS Acces National Electronic la Literatura Științifică de cercetare

Selectați Județul, Orașul și Instituția Dvs. pentru a vizualiza resursele electronice de documentare la care aveți acces!

Judet:

- Evenimente
- Noutati
- Materiale informative
- Statistici de utilizare

Zona Utilizatori

[Intra in cont](#)

- Creeaza cont
- Recupereaza parola

Contacte

[+4] 021 210 20 96
documentare[at]infocercetare.ro

Ultimele Evenimente

25/11/2013
Acces la literatura stiintifica: Documentare, Publicare, Evaluare...
Asociatia Universitatilor, Institutul de Cercetare – Dezvoltare și Bibliotecilor Centrale Universitare din Romania
[citește](#)

07/03/2012
Workshop "Creșterea Vizibilității Cercetării Românești"...
Unitatea Executivă pentru Finanțarea Învățământului Superior și a Cercetării, Dezvoltării și Inovării – UEFISCDI, în parteneriat cu Prior ...
[citește](#)

16/06/2014
Newsletter 11 iunie 2014
Wiley John Wiley & Sons, Inc, un furnizor global de cunoștințe și soluțiile bazate pe cunoaștere , a anunțat achiziția SimBioSys Inc, un furnizor ...
[citește](#)

Ultimele Noutati

ANUNT PENTRU AUTORI! 2014-2015

E-nformation vă invită să luați parte la procesul de formare a primelor colecții de carte științifică românească în format electronic.
Prin acest proiect, aveți posibilitatea de a vă face cartea disponibilă în toate instituțiile interesate din România și din străinătate.
Lucrările dumneavoastră devin mai vizibile pentru comunitatea academică națională și internațională, obținând în același timp beneficii financiare!

Detalii de participare:
Iulian Țanea
579992740

Anunțuri

- Train the trainer
- Central European Journal of Physics goes Open Access
- Proiect publicare

Acces mobil

În acord cu rezultatele procedurii de achiziție pentru [resursele de informare accesul mobil](#) (mai multe detalii [despre accesul mobil](#)) se asigura de către fiecare furnizor, corespunzător resurselor pe care le oferă.

[Accesul mobil](#) (din afara instituției) este permis prin autentificare pe baza de *cont și parolă*.

În 2014, [accesul mobil](#) este oferit prin intermediul a doi furnizori: prin **serviciul SUMMON** va fi oferit acces pentru toate resursele înafara de cele ale EBSCO, iar prin **EBSCO Host** vor fi accesate bazele de date EBSCO. Astfel, utilizatorii din instituțiile care au acces atât la bazele de date EBSCO, cât și la altele, vor avea *două conturi pentru acces mobil*.

Validarea acestora se va face conform listelor transmise de reprezentanții în *Anelis Plus* ai instituției din care faceți parte.

Pentru generarea unuia/ ambelor conturi pentru [accesul mobil](#), este necesară înregistrarea dumneavoastră ca utilizator. Vă rugăm să folosiți pentru înregistrare adresa email care a fost transmisă oficial asociației.

Pentru EBSCO Host, completați [formularul acesta](#).

Pentru SUMMON, completați [formularul acesta](#) (accesul se face via infocercetare.ro, atenție conturile trebuie create de pe calculatoare aparținând instituțiilor).

Accesul mobil în cadrul proiectului Anelis Plus se face prin:

 [Acces la bazele de date EBSCO](#)

 [Acces la toate celelalte resurse \(via infocercetare.ro\)](#)

Lenuța Ursachi.

Crearea contului pentru accesul mobil prin Anelis Plus: 2014

INTERFAȚA DE CĂUTARE

Homepage | Acces mobil | Despre Info Cercetare | Termeni de utilizare | Transmisiune IP-uri | Contact

ANELIS Acces National Electronic
la Literatura Stiintifica de cercetare

Selectati Judetul, Orasul si Institutia Dvs. pentru a vizualiza resursele electronice de documentare la care aveti acces!

Judet:

- Evenimente
- Noutati
- Materiale informative
- Statistici de utilizare

Zona Utilizatori

 **Ursachi Lenuta**

[Editeaza profil](#)
[Logout](#)

Contacte

[+4] 021 210 20 96
documentare[at]infocercetare.ro

Ultimele Evenimente

25/11/2013
Acces la literatura stiintifica:
Documentare. Publicare. Evaluare...
Asociatia Universitatilor,
Institutelor de Cercetare – Dezvoltare si
Bibliotecilor Centrale Universitare din
Romania ♦ ...
[citeste](#)

07/03/2012

Ultimele

Homepage

Acces mobil*
*Pentru a putea accesa de la distanta resursele abonate de institutia dumneavoastra va rugam sa va inregistrati/ogati.

ANUNT PENTRU AUTORI! 2014-2015

E-information vă invită să luați parte la procesul de formare a primei colecții de carte științifică românească în format electronic.
Prin acest proiect, aveți posibilitatea de a vă face cartea disponibilă în toate instituțiile interesate din România și din străinătate.
Lucrările dumneavoastră devin mai vizibile pentru comunitatea academică națională și internațională, obținând în același timp beneficii financiare!

Detalii de participare:
Iulian Țanea

Help | About | Feedback | English

RESURSE ELECTRONICE, PLATFORME DE
REVISTE SI BAZE DE DATE BIBLIOGRAFICE
DISPONIBILE

Easily discover the world of library content

Search

Cautare avansata

INTERFAȚA DE CĂUTARE

Varianta de căutare 1

Separat, pe fiecare bază de date la care este abonament

RESURSE ELECTRONICE, PLATFORME DE
REVISTE SI BAZE DE DATE BIBLIOGRAFICE
DISPONIBILE

Easily discover the world of library content

Search

Cautare avansata

Varianta de căutare 2

Simultan în toate bazele de date (ulterior, pentru accesul la full-text, din rezultatele afișate, se vor selecta doar bazele de date abonate

RĂSFOIREA

Varianta de căutare 1

Separat, pe fiecare bază de date la care există abonament

RESURSE ELECTRONICE, PLATFORME DE
REVISTE SI BAZE DE DATE BIBLIOGRAFICE
DISPONIBILE

Easily discover the world of library content

Search

[Cautare avansata](#)

RĂSFOIREA

Acces National Electronic la Literatura Stiintifica de Cercetare - ANELiS

E-JOURNAL PORTAL

[eJournal Portal](#) [360 Link](#) [Summon - ANELiS 1](#)

English ▾

Find e-journals by title or ISSN

Title contains all words ▾

Browse e-journals by title

[0-9](#) [A](#) [B](#) [C](#) [D](#) [E](#) [F](#) [G](#) [H](#) [I](#) [J](#) [K](#) [L](#) [M](#) [N](#) [O](#) [P](#) [Q](#) [R](#) [S](#) [T](#) [U](#) [V](#) [W](#) [X](#) [Y](#) [Z](#) [Other](#)

Browse e-journals by subject -- Please select a subject category -- ▾

Browse e-journals by medical subject: -- Please select a medical subject category -- ▾

Search for keywords in e-resources

- [AIP Complete](#)
- [American Chemical Society Web Editions](#)
- [American Physical Society Journals](#)
- [Cambridge University Press Journals](#)
- [Directory of Open Access Journals](#)
- [Emerald Management 200](#)
- [IEEE/IET Electronic Library \(IEL\)](#)
- [IOP Publishing Current Journals Archive](#)
- [Nature Journals Online](#)
- [Oxford Journals Full Collection 2012](#)
- [PROLA - Physical Review Online Archive](#)
- [ProQuest Central](#)

Răsfoirea se poate face după:

- ISSN-ul publicației
- titlul publicației
- subiecte
- baza de date

CĂUTAREA SIMPLĂ

RESURSE ELECTRONICE, PLATFORME DE
REVISTE SI BAZE DE DATE BIBLIOGRAFICE
DISPONIBILE

Easily discover the world of library content

Cautare avansata

Varianta de căutare 2

Simultan în toate bazele de date (ulterior, pentru accesul la full-text, din rezultatele afișate, se vor selecta doar bazele de date abonate

CĂUTAREA SIMPLĂ

RESURSE ELECTRONICE, PLATFORME DE
REVISTE SI BAZE DE DATE BIBLIOGRAFICE
DISPONIBILE

Easily discover the world of library content

psychotherapy AND "eating disorders"

Search

Cautare avansata

Zona de filtrare a rezultatelor

- după conținutul publicației
- după tipul publicației
- după subiectele abordate
- după limba în care este scrisă publicația

- Search Bar:** Contains the query "psychotherapy AND 'eating disorders'" and a "Search" button. Below the bar are options for "Keep search refinements" and "New search".
- Language:** A dropdown menu set to "English".
- Results:** A message states "Rezultatele cautarii: Your search for psychotherapy AND 'eating disorders' returned 18,502 results".
- Filtrarea cautarii (Filters):**
 - Content Type:** Includes "Any" (checked), Journal Article (13,793), Newspaper Article (3,035), Book Review (880), Dissertation/Thesis (477), Magazine Article (345), and Newsletter (279).
 - Subject Terms:** Includes "Any" (checked), psychiatry (3,748), psychotherapy (2,778), eating disorders (2,777), psychology (2,397), and neuropsychological (2,348).
- Recommendation:** A lightbulb icon indicates a recommendation: "We found one or more specialized collections that might help you." with a link to "ProQuest Central".
- Search Results:**
 - Eating disorders:** by Fairburn, CG and Harrison, PJ. LANCET, ISSN 0140-6736, 02/2003, Volume 361, Issue 9355, pp. 407 - 416. Includes a "Journal Article: Text integral" link and "Cited by 510 (Web of Science™)".
 - Psychotherapy of eating disorders:** by Hilbert, A. ZEITSCHRIFT FUR PSYCHIATRIE PSYCHOLOGIE UND PSYCHOTHERAPIE, ISSN 1661-4747, 2014, Volume 62, Issue 1, pp. 5 - 7. Includes a "Journal Article: REZUMAT" link and "Cited by 0 (Web of Science™)".
 - Interpersonal psychotherapy for eating disorders:** by Murphy, Rebecca; Straebl, Suzanne; Basden, Shawnee; Cooper, Zafra; Fairburn, Christopher G. Clinical psychology & psychotherapy, ISSN 1099-0879, 03/2012, Volume 19, Issue 2, pp. 150 - 158. Includes a "Journal Article: Text integral" link and "Cited by 3 (Web of Science™)".

CĂUTAREA SIMPLĂ

Search results for "psychotherapy AND eating disorders" returned 18,502 results.

Filtrarea cautarii

- Lucrari cu text integral
- Limitare doar pentru articole academice, inclusiv peer-review
- Limitare pentru articole peer-review
- Excludeti articole din ziare si reviste comerciale
- Items in the library catalog
- Adaugati rezultate din afara platformelor disponibile momentan

Content Type

- Any
- Journal Article (13,793)
- Newspaper Article (3,035)
- Book Review (500)
- Dissertation/Thesis (477)
- Magazine Article (345)
- Newsletter (279)
- more...

Subject Terms

- Any
- psychiatry (3,748)
- psychotherapy (2,778)
- eating disorders (2,777)
- psychology (2,397)
- interpersonality (2,340)

Filtrarea rezultatelor

Search results for "psychotherapy AND eating disorders" returned 9,808 results.

Filtrarea cautarii

- Lucrari cu text integral
- Limitare doar pentru articole academice, inclusiv peer-review
- Limitare pentru articole peer-review
- Excludeti articole din ziare si reviste comerciale
- Items in the library catalog
- Adaugati rezultate din afara platformelor disponibile momentan

Content Type

- Any
- Journal Article (9,806)
- Book Review (744)
- Newspaper Article (39)
- Report (21)
- Conference Proceeding (13)
- Magazine Article (13)
- more...

Subject Terms

- Any
- psychiatry (2,715)
- psychology, clinical (1,891)
- psychotherapy (1,730)
- eating disorders (1,671)

Recommendation: We found one or more specialized collections that might help you.

- ProQuest Central
- Web of Science - Cover 10,000 of the highest impact journals worldwide, including Open Access journals and more.

Eating disorders

by Fairburn, CG and Harrison, PJ
Lancet, ISSN 0140-6736, 02/2003, Volume 361, Issue 9355, pp. 407 - 416
Eating disorders are an important cause of physical and psychosocial morbidity in adolescent girls and young adult women... COMMUNITY SAMPLE, FOLLOW-UP, SELF-HELP, POPULATION-BASED TWIN, CONTROLLED FAMILY
Journal Article: Text integral
Cited by 510 (Web of Science™)

Interpersonal psychotherapy for eating disorders

by Murphy, Rebecca; Straebl, Suzanne; Basden, Shawnee; Cooper, Zafra; Fairburn, Christopher G
Clinical psychology & psychotherapy, ISSN 1099-0879, 03/2012, Volume 19, Issue 2, pp. 150 - 158
Interpersonal psychotherapy (IPT) is a leading evidence-based treatment for those eating disorders in which binge eating is a feature... Interpersonal psychotherapy (IPT), Bulimia Nervosa - therapy, Psychotherapy, Brief - methods, Interpersonal Psychotherapy (IPT), TRIAL
Journal Article: Text integral
Cited by 3 (Web of Science™)

Eating disorders

by Treasure, Janet; Claudino, Angélica M; Zucker, Nancy
Lancet, EISSN 1474-547X, 02/2010, Volume 375, Issue 9714, p. 583
This Seminar adds to the previous Lancet Seminar about eating disorders, published in 2003, with an emphasis on the biological contributions to illness onset and maintenance. Binge Eating

CĂUTAREA AVANSATĂ

RESURSE ELECTRONICE, PLATFORME DE
REVISTE SI BAZE DE DATE BIBLIOGRAFICE
DISPONIBILE

Easily discover the world of library content

[Cautare avansata](#)

Easily discover the world of library content

With these terms: [Basic Search](#)

Written/created by:
e.g. Fitzgerald

With these words in the title:
e.g. The Great Gatsby

ISBN: ISSN:
e.g. 9780684830421 e.g. 0022-0795

From this publication:
e.g. Journal Of Endocrinology

Volume: and Issue

Dates published from: to

Show content type:

Show Only: Lucrari cu text integral
 Scholarly materials, including peer-reviewed
 Peer reviewed publications
 Items in the library catalog (mostly print and physical material)

Exclude from results: Newspaper articles
 Book reviews
 Dissertations/Theses

Expand your results: Include results from outside your library's collection

[Reset Form](#) [Clear Form](#)

Căutare combinată:

- După anumiți termeni de căutare (oriunde sau în titlu)
- După un anumit autor
- După ISBN/ISSN
- După un anumit titlu de revistă
- După anumite date de apariție ale revistei (volum, număr, data apariție)
- După tipul conținutului etc.

CĂUTAREA AVANSATĂ

Information Search Cautare avansata

Keep search refinements New search

Rezultatele cautarii: Your search for **psychotherapy eating disorders publicationtitle:(Lancet)** returned **51** results

Relevance

Filtrarea cautarii

- Lucrari cu text integral
- Limitare doar pentru articole academice, inclusiv peer-review
- Limitare pentru articole peer-review
- Excludeti articole din ziare si reviste comerciale
- Items in the library catalog
- Adaugati rezultate din afara platformelor disponibile momentan

Content Type

- Any
- Journal Article (51)
- Book Review (3)
- Newspaper Article (1)
- Report (1)
- more...

Subject Terms

- Any
- medicine, general & internal (30)
- eating disorders (11)
- medical research (10)
- anorexia (8)
- bulimia (6)

Psychotherapy and eating disorders

by Morgan, John F
The **Lancet**, ISSN 0140-6736, 2000, Volume 356, Issue 9233, p. 949
...ten prayer reminds us that **eating disorders** predate our secular society and the glossy magazine, although the concepts of sinfulness that drove Catherine of Siena... Psychology, Bulimia, Therapy, Anorexia, Nonfiction
Book Review: Text integral

Eating disorders

by Treasure, Janet; Claudino, Angélica M; Zucker, Nancy
Lancet, EISSN 1474-547X, 02/2010, Volume 375, Issue 9714, p. 583
This Seminar adds to the previous Lancet Seminar about **eating disorders**, published in 2003, with an emphasis on the biological contributions to illness onset and maintenance... Binge-Eating Disorder - therapy, Bulimia Nervosa - therapy, Antidepressive Agents - therapeutic use, Anorexia Nervosa - diagnosis, Binge-Eating Disorder - psychology
Journal Article: Text integral

Eating disorders

by Treasure, Janet; Claudino, Angélica M; Zucker, Nancy
The **Lancet**, ISSN 0140-6736, 2010, Volume 375, Issue 9714, pp. 583 - 593
...Introduction This Seminar adds to the previous Lancet Seminar about **eating disorders**, which was published in 2003. 1 We provide a concise review of **eating**...
Journal Article: Text integral

Eating disorders

2014 Serviciu unic de autentificare si metacautare in platforme de reviste / baze de date | Powered by Summon™ | Personalized Search | Saved Items (0)

Filtrarea poate continua și în acest ecran

Click pe „Text integral” pentru a fi direcționat către conținutul full-text al articolului

CĂUTAREA AVANSATĂ

Pagina web a unuia din rezultatele căutării

SALVAREA REZULTATELOR

Help | About | Feedback | English

Information

Keep search refinements New search

Rezultatele cautarii: Your search for **psychotherapy eating disorders publicationtitle:(Lancet)** returned 51 results

Relevance

Filtrarea cautarii

- Lucrari cu text integral
- Limitare doar pentru articole academice, inclusiv peer-review
- Limitare pentru articole peer-review
- Excludeti articole din ziare si reviste comerciale
- Items in the library catalog
- Adaugati rezultate din afara platformelor disponibile momentan

Content Type

- Any
- Journal Article (51)
- Book Review (3)
- Newspaper Article (1)
- Report (1)

Subject Terms

- Any
- medicine, general & internal (30)
- eating disorders (11)
- medical research (10)
- anorexia (8)
- bulimia (8)
- psychotherapy (8)

Publication Date

Any

to

Language

- Any
- English (51)

Psychotherapy and eating disorders

by Morgan, John F
The **Lancet**, ISSN 0140-6736, 2000, Volume 356, Issue 9233, p. 949
... Lenten prayer reminds us that **eating disorders** predate o magazine, although the concepts of sinfulness that drove Cat Therapy, Anorexia, Nonfiction
 Book Review: Text integral

Eating disorders

by Treasure, Janet; Claudino, Angélica M; Zucker, Nancy
The **Lancet**, EISSN 1474-547X, 02/2010, Volume 375, Issue 9714
This Seminar adds to the previous Lancet Seminar about **eat** an emphasis on the biological contributions to illness onset a Disorder - therapy, Bulimia Nervosa - therapy, Antidepressive Nervosa - diagnosis, Binge-Eating Disorder - psychology
 Journal Article: [Text integral](#)

Eating disorders

by Treasure, Janet; Claudino, Angélica M; Zucker, Nancy
The **Lancet**, ISSN 0140-6736, 2010, Volume 375, Issue 9714
...Introduction This Seminar adds to the previous Lancet Sem was published in 2003. 1 We provide a concise review of **eat**
 Journal Article: Text integral

Eating disorders

by Treasure, Janet; Claudino, Angélica M; Zucker, Nancy
The **Lancet**, ISSN 0140-6736, 2010, Volume 375, Issue 9714, p. 583 - 593
...Introduction This Seminar adds to the previous Lancet Seminar about **eating disorders**, which was published in 2003. 1 We provide a concise review of **eating**...
 Journal Article: Text integral

Eating disorders

by Janet Treasure; Angélica M Claudino; Nancy Zucker
The **Lancet**, ISSN 0140-6736, 02/2010, Volume 375, Issue 9714, p. 583
[...] binge **eating disorder** is often associated with obesity. Investigators of a study of a large sample of American children aged 9-14 years reported that 7.1% of boys and 13.4... **Attention deficit disorder, Mental disorders, Eating disorders, Biomedical research, Risk factors**
 Journal Article: Text integral

Eating disorders

by Fairburn, Christopher G and Harrison, Paul J
The **Lancet**, ISSN 0140-6736, 2003, Volume 361, Issue 9355, pp. 407 - 416
...**Eating disorders** are of great interest to the public, of perplexity to researchers, and a challenge to clinicians. They feature prominently in the media, often...
 Journal Article: Text integral

Eating disorders

by Christopher G Fairburn and Paul J Harrison
The **Lancet**, ISSN 0140-6736, 02/2003, Volume 361, Issue 9355, p. 407
Eating disorders are an important cause of physical and psychosocial morbidity in adolescent girls and young adult women... Eating disorders, Girls, Morbidity, Teenagers
 Journal Article: Text integral

Eating disorders guidelines from NICE

2014 Serviciu unic de autentificare si metacautare in platforme de reviste / baze de date | Powered by Summon™ Personalized Search

Click aici

Salvarea rezultatelor într-un dosar în contul personal

SALVAREA REZULTATELOR

Saved Items(3)

Export: RefWorks EndNote BibTex

Search Results Format

- APA (American Psychological Assoc.)
- AMA (American Medical Assoc.)
- MLA (Modern Language Association)
- Uniform
- Chicago/Turabian: Author-Date
- Harvard

Lista articolelor salvate – de aici:

- pot fi șterse (toate sau cele selectate)
- pot fi exportate într-un format bibliografic
- pot fi transmise pe e-mail sau tipărite

1. Eating disorders
by Janet Treasure; Angélica M Claudino;
Nancy Zucker
The Lancet (0140-6736), 02/2010,
Volume 375, Issue 9714, p. 583
Attention deficit disorder, Mental disorders,
Eating disorders, Biomedical research, Risk
factors
[...] binge eating disorder is often associated
with obesity. Investigators of a study of a
large sample of American children aged 9-14
years reported that...
Journal Article

2. Eating disorders
by Christopher G Fairburn and Paul J
Harrison
The Lancet (0140-6736), 02/2003,
Volume 361, Issue 9355, p. 407
Eating disorders, Girls, Morbidity, Teenagers
Eating disorders are an important cause of
physical and psychosocial morbidity in
adolescent girls and young adult women.
They are much less frequent in men....
Journal Article

Click aici

Vizualizarea rezultatelor salvate în dosar

EXPORTUL/IMPORTUL CITĂRILOR

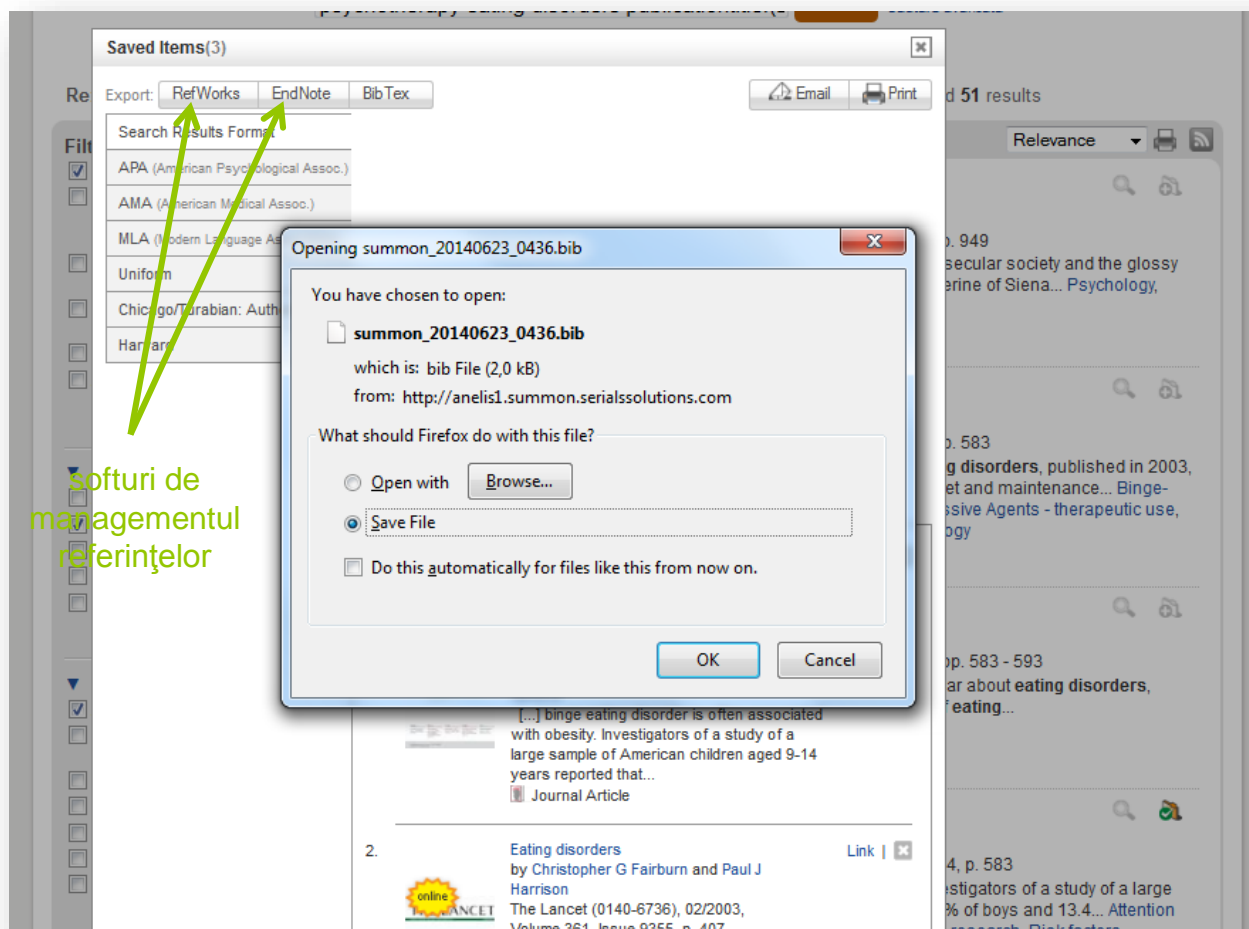

Softuri de
managementul
referințelor

Rezultatele sunt exportate într-un format bibliografic compatibil cu alte softuri de managementul referințelor decât cele afișate ex. Mendeley sau Zotero

Exportul într-un format bibliografic (BibTex)

EXPORTUL/IMPORTUL CITĂRILOR

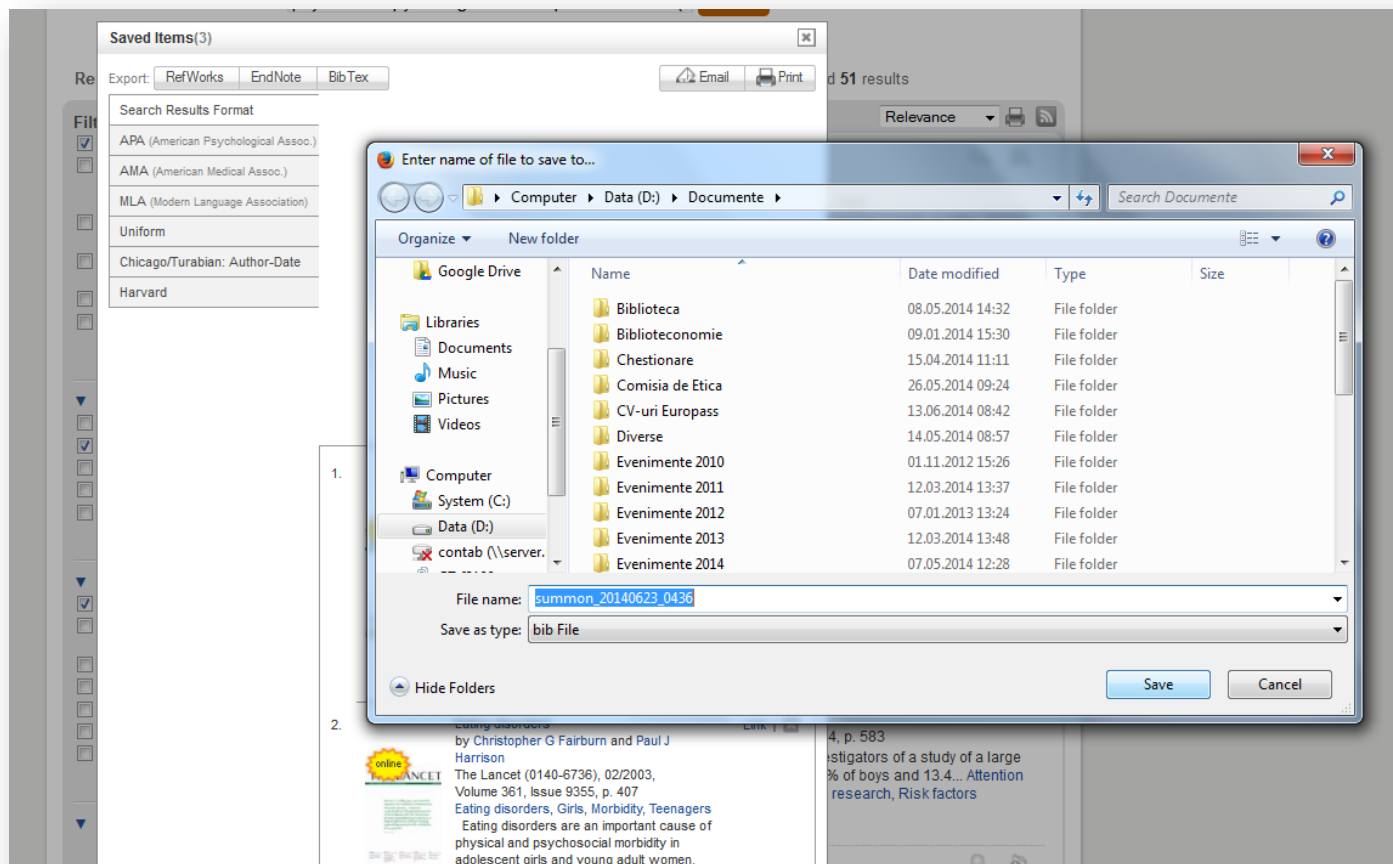

Salvarea fișierului în computer

EXPORTUL/IMPORTUL CITĂRIILOR

Title	Creator
@ Your Library Journals, Academic Books & Online Media Springer	
"Everything is plentiful—Except attention". Attention data of scientific journals on social web tools	Kortelainen and Katvala
123 Royalty Free - Stock Image and Photo Subscription	
30 Amazing Examples of Paper Art - Designsmag Designs Mag Designs Magazine Design Blog	
A comparison of the statistical treatment of results using concentrations of elements determined by neutron activation and X-ray f...	Birgül et al.
A dilatometric investigation of the thermal compaction of ferrite powders prepared by coprecipitation	Musat et al.
A dilatometric investigation of the thermal compaction of ferrite powders prepared by coprecipitation	Musat et al.
A dilatometric investigation of the thermal compaction of ferrite powders prepared by coprecipitation	Musat et al.
A dilatometric investigation of the thermal compaction of ferrite powders prepared by coprecipitation	Musat et al.
A Dilatometric Investigation of the Thermal Compaction of Ferrite Powders Prepared by Coprecipitation	Musat et al.
A direct viscous-inviscid interaction method for the flow calculation around airfoils	Musat

Importul citărilor în Zotero
Crearea colecției unde vor fi importate citările

EXPORTUL/IMPORTUL CITĂRILOR

Click EndNote

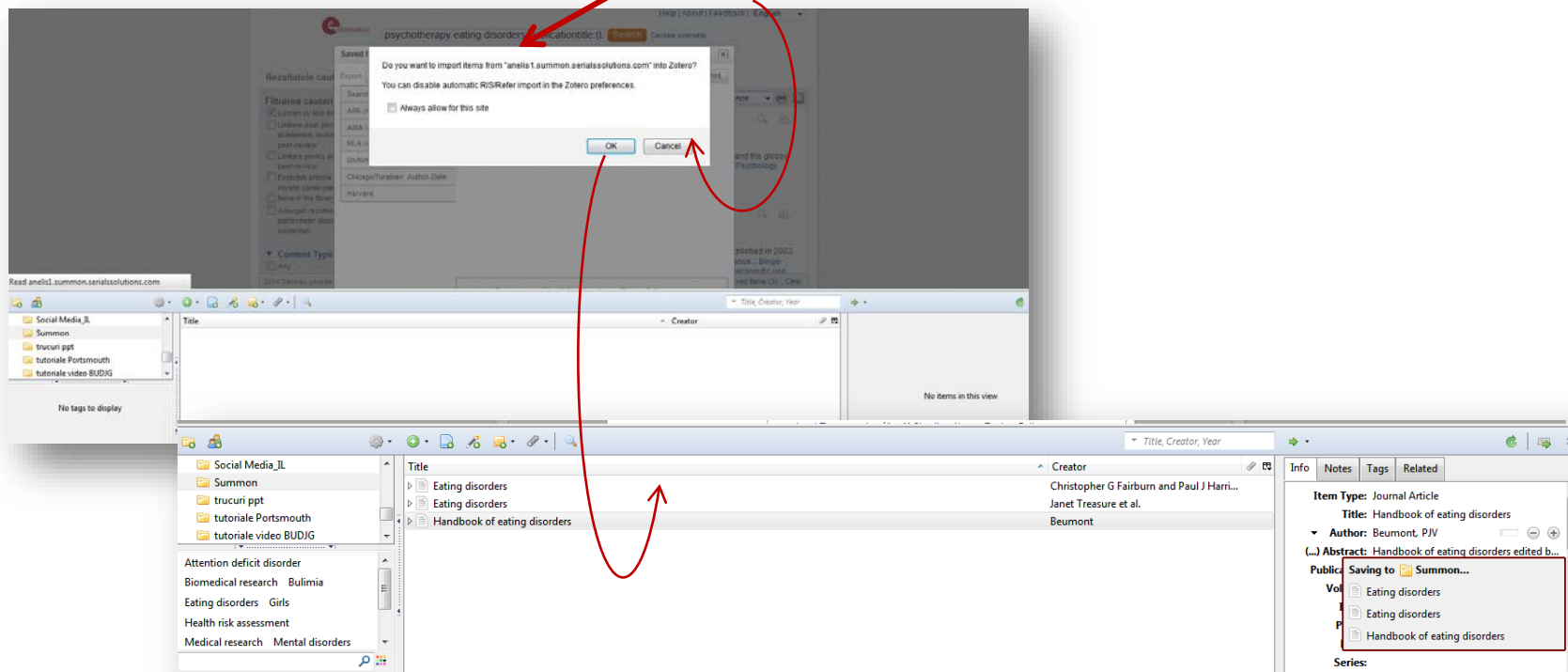

Importul citărilor în Zotero
Salvarea citărilor în colecția Summon din biblioteca Zotero

Mai multe despre lucrul cu Zotero la: <https://www.youtube.com/watch?v=rT7EgotW8mQ>

Lenuța URSACHI

Biblioteca Universității „Dunărea de Jos” din Galați

Compartimentul Referințe și cercetare bibliografică

Str. Domnească nr. 47, 800008 Galați

Tel: +40 336 130 134

Fax: +40 236 461 353

E-mail: lenuta.ursachi@ugal.ro

Pentru probleme tehnice legate de cont adresați-vă la:

Șef serviciu: ing. Mioara Voncilă

mioara.voncila@ugal.ro

Inginer sistem Sergiu Obreja

sergiu.obreja@ugal.ro